

彰化縣政府辦理輔導蛋雞場設置省工及自動化設備示範場 補助作業要點

- 一、彰化縣政府（以下簡稱本府）依據行政院農業委員會（以下簡稱農委會）核定計畫補助彰化縣轄內農民之禽舍改善及設置相關自動化省工設施(備)，特訂定「彰化縣政府辦理輔導蛋雞場設置省工及自動化設備示範場補助作業要點」(以下簡稱本要點)。
- 二、補助對象：畜牧場位於彰化縣轄內之養蛋雞農民（以自然人為限，且為畜牧場登記之負責人）。
- 三、補助項目、額度、條件：
 - (1) 補助項目：
 1. 改建水簾密閉負壓蛋雞舍及設置相關自動化省工設備（如餵飼、集蛋等）。
 2. 設置場內資源化處理設備（生物處理機）。
 - (2) 補助比例、上限、場數：
 1. 補助比例：補助項目總開支費用不超過二分之一，另配合款應超過總開支費用二分之一。
 2. 補助上限：雞舍改建及設置相關自動省工設備，每場合計最高補助新台幣440萬元、生物處理機部分每場最高補助為50萬元，每場合計最高補助490萬元。(工資不列入補助)
 3. 補助場數：預計補助4場，計1,960萬元。(本府得在總額度範圍內，依實際補助情形調整補助場數)
 - (3) 補助條件：
 1. 受補助之雞舍改建前須為傳統蛋雞舍或高床蛋雞舍；如密閉式負壓雞舍不得申請。
 2. 改建雞舍牆面必須為固定式且密閉，材質須為烤漆浪板或其他更優質(如：隔熱庫板、PC、磚牆...等)之材質；以鐵網加帆布材質者不得申請補助。
 3. 完工後水簾雞舍風扇出風口至相鄰其他雞舍或周界須距離5公尺以上之距離(自抽風扇葉片軸心起算)，並設置防止粉塵飛散設施；且雞舍內風速須達1.5公尺/秒以上。
 4. 本案除完成上述改建水簾密閉負壓雞舍外，須設置省工自動化(自動餵飼或集蛋)設備及生物處理機，始得補助，其中自動餵飼設備須包含飲水線及飼料線，完工後飲水線須為水乳頭式(非鐘型水球)，飼料線須為飼料盤(非桶狀飼料桶)。

四、申請補助檢附文件：

- (1) 申請書(附件二)。
- (2) 切結書(附件一)。
- (3) 畜牧場場區現況配置圖說(標示比例尺、方位、場區範圍及擬改建禽舍位置)。
- (4) 改建禽舍平面規劃示意圖(標註各項設施、設備位置)。
- (5) 其他本府要求相關文件
 1. 改建之畜牧場需為蛋雞場且具畜牧場登記證書。
 2. 聘任專任(特約)獸醫師合約書。
 3. 化製原料委託清運處理合約書(自場處理如掩埋或焚化需檢附證明)。

五、遴選補助程序及優先順序。

- (1) 遴選補助程序：如附件三，本府得邀請技術輔導單位之(專家、學者)，辦理現場評核、遴選及驗收工作。
- (2) 遴選優先順序及評比權重：
 1. 畜牧場登記證之容養數量較高者。(權重占比40%)
 2. 參加全國性或地方性產業團體者。(權重占比30%)
 3. 其他：配合本府或中央相關政策，如依農業產銷班設立及輔導辦法設立之蛋雞產銷班員者(權重占比10%)、產銷履歷牧場(權重占比10%)、本縣青農或參加彰化優鮮品牌(權重占比10%)等，至多三項。

六、經審核通過之農民，應於接獲本府公文通知之次日起六個月內(最晚應於111年11月30日前)完工，如施工難度高或有其他不可抗力之因素(如颱風..等)，應經本府同意後，於展延期限內完工，逾期未完工者視同放棄並由備取者遞補。

七、完工驗收手續：

- (1) 檢附完工報告書(附件四)。
- (2) 檢附施工前、中、後照片(每張照片角度應與申請時一致，並應於補助設施噴漆標註：補助計畫編號及補助單位)(附件五)。
- (3) 檢附印領清冊(附件六)、支用單據粘貼表(附件七)及相關證明文件(如：廠商出具證明(註明：產品規格型號、報價清單或施工明細表範例(附件八)等相關資料)，俾利驗收事宜)。

八、其他應注意事項：

- (1) 受補助購置之設備，於行政院主計總處編印之「財物標準分類」規定之最低使用年限內不得變更使用，違者應依設備折舊及補助比例退還行政院農業委員會；受補助業者應自行負責營運盈虧，不得要求政府另予其

他補助。

- (2) 接受補助業者應配合本府或中央農政主管機關查核設備利用情形。
- (3) 申請本計畫補助之設備等必須為新品，非新品不予補助。
- (4) 經審核通過放棄補助資格者，需簽立「放棄補助聲明書」(附件九)。並由候補名單遞補，如無候補名單，則另依申請補助程序重新辦理現場評核及遴選。
- (5) 接受補助者違反第一款至第三款任一規定，本府追回所有補助款項，二年內亦不得申請本府禽舍改善相關項目補助。

附件一、切結書

本人_____接受彰化縣政府辦理「蛋雞場設置省工及自動化設備補助作業要點」補助案，已充分瞭解要點內容之規定，並願確實遵行，絕無異議。

補助計畫名稱		補助項目	
補助計畫編號		補助金額	

※應注意事項：

- (1) 受補助購置之設備，於行政院主計處編印之「財物標準分類」規定之最低使用年限內不得變更使用，違者應依設備折舊及補助比例退還行政院農業委員會；受補助業者應自行負責營運盈虧，不得要求政府另予其他補助。
- (2) 接受補助業者應配合本府或中央農政主管機關查核設備利用情形。
- (3) 申請本計畫補助之設備等必須為新品，非新品不予補助。
- (4) 接受補助者違反第一款至第三款任一規定，本府追回所有補助款項，二年內亦不得申請本府相關設備補助。
- (5) 接受補助之業者，除消耗性物品外，兩年內不得向本府申請同一畜牧污染防治設備相關補助。

此致

彰化縣政府

牧場名稱：

切結人（負責人）：

簽章

身分證字號：

地 址：

中 華 民 國 1 1 1 年 月 日

附件二、

彰化縣蛋雞場設置省工及自動化設備補助申請書

畜牧場名稱		登記證字號	
負責人姓名	簽章	身分證字號	
飼養種類		頭(隻)數	
電話		手機	
地址			
產銷班別	彰化縣 ___ (鄉、鎮、市) __產銷班第 ___ 班		
班長姓名	簽章	身分證字號	
補助計畫名稱		補助項目	
補助計畫編號		補助金額	

資格審查項目：

項次	鄉鎮市公所 (初審)	縣府 (複審)	項目
1	<input type="checkbox"/> 符合 <input type="checkbox"/> 不符合	<input type="checkbox"/> 符合 <input type="checkbox"/> 不符合	具畜牧場登記證書
2	<input type="checkbox"/> 符合 <input type="checkbox"/> 不符合	<input type="checkbox"/> 符合 <input type="checkbox"/> 不符合	聘任專任(特約)獸醫師
3	<input type="checkbox"/> 符合 <input type="checkbox"/> 不符合	<input type="checkbox"/> 符合 <input type="checkbox"/> 不符合	化製原料委託清運處理合約書(掩埋或焚化需檢附證明)
4	<input type="checkbox"/> 符合 <input type="checkbox"/> 不符合	<input type="checkbox"/> 符合 <input type="checkbox"/> 不符合	檢附切結書
5	<input type="checkbox"/> 符合 <input type="checkbox"/> 不符合	<input type="checkbox"/> 符合 <input type="checkbox"/> 不符合	參加全國性或地方性產業團體者
6	<input type="checkbox"/> 符合 <input type="checkbox"/> 不符合	<input type="checkbox"/> 符合 <input type="checkbox"/> 不符合	其他配合政府相關政策 說明：

初審單位(一)	複審單位(二)	技術輔導單位(三)
鄉鎮(市)公所 承辦人：	彰化縣政府 承辦人：	專家(學者)：

審查結果：符合不符合(原因)：

※備註：

1. 本表申請人請詳實填寫。
2. 申請者請檢附相關證明文件(如審查項目：畜牧場登記證書..等，俾供審查)。

附件三、申請補助程序

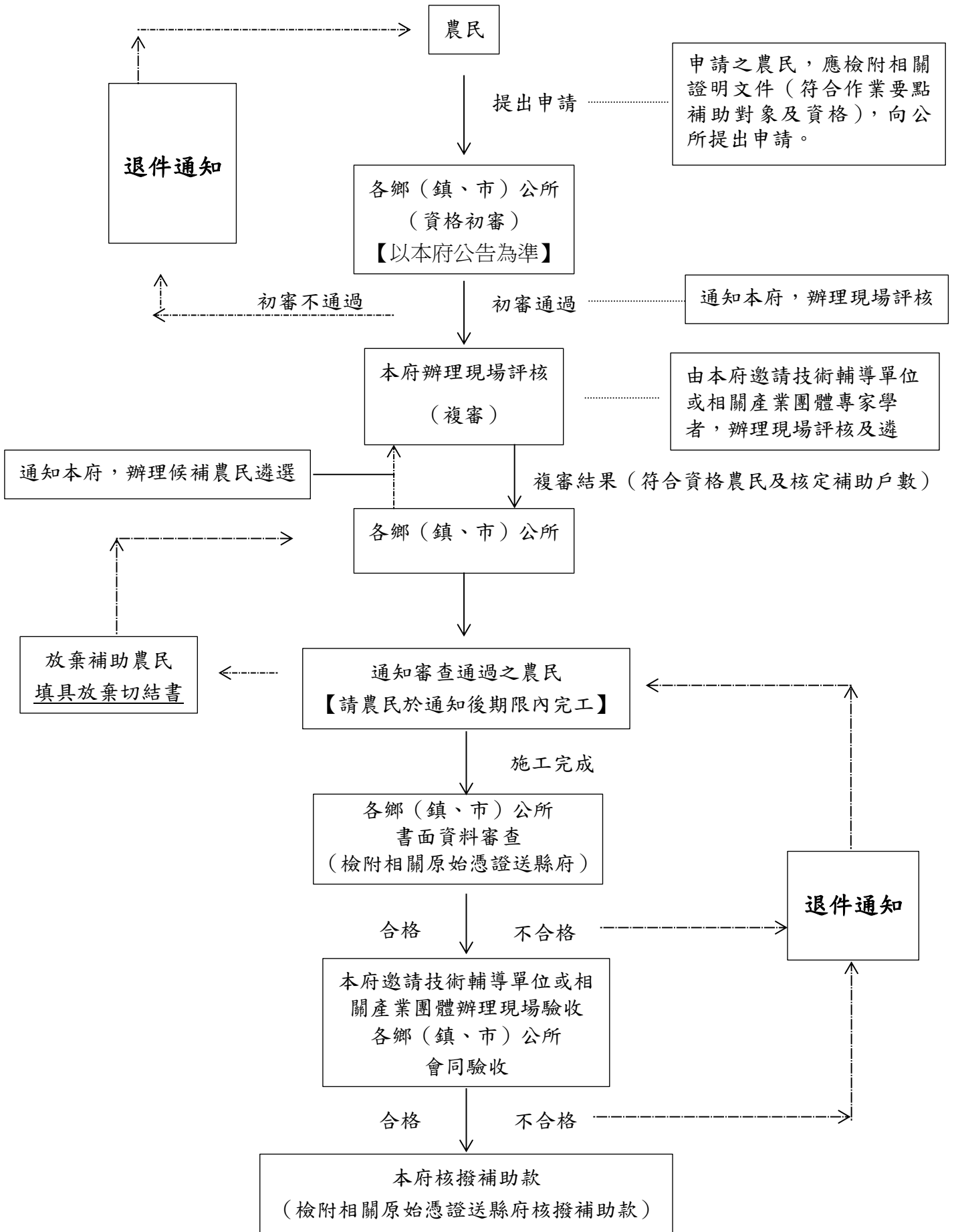

附件四、

完工報告書

本人_____接受彰化縣政府辦理「蛋雞場設置省工及自動化設備補助作業要點」補助案，業已設置（施工）完成，請惠予派員查驗。

補助計畫名稱：_____ 補助項目：_____

補助計畫編號：_____ 補助金額：_____

此致

_____鄉公所

核轉

彰化縣政府

申請人：_____簽章

審查人員（公所）：

-----查-----驗-----紀-----錄-----

補助設施	現場勘查結果	備註
	<input type="checkbox"/> 已設置 <input type="checkbox"/> 未設置 <input type="checkbox"/> 其他：	

※其他建議改善措施：

驗收人員（技術輔導單位或相關產業團體）：

會同人員（公所）：

複核人員（縣府）：

中 華 民 國 111 年 月 日

附件五、施工前、中、後照片

畜牧場名稱		登記證字號	
負責人姓名	簽章	身分證字號	
補助計畫名稱		補助項目	
補助計畫編號		補助金額	

說明	現場照片
施工前	第1張(浮貼處)
施工前	第2張(浮貼處)
施工中	第3張(浮貼處)
施工中	第4張(浮貼處)
施工後	第5張(浮貼處)
施工後	第6張(浮貼處)

※備註：施工前、中、後相片（至少6張，每張照片角度應與申請時一致，並應於補助設施標註：補助計畫編號及補助單位）

<<浮貼處不敷使用，請自行影印>>

附件六、彰化縣__鄉(鎮、市)蛋雞場設置省工及自動化設備受補助農民印領清冊

日期： 年 月 日

申請項目	負責人	牧場名稱	身分證字號	地 址	補助金額	自負金額	合計	蓋章	存摺帳號
									銀行 分行 戶名： 帳號：
									銀行 分行 戶名： 帳號：
									銀行 分行 戶名： 帳號：
									銀行 分行 戶名： 帳號：

附件七、原始憑證粘貼表

畜牧場名稱		登記證字號	
負責人姓名	簽章	身分證字號	
補助計畫名稱		補助項目	
補助計畫編號		補助金額	

原始憑證（發票、收據）黏貼處	金額(元)
第1張	
第2張	
第3張	
第4張	
第5張	
第6張	
第7張	
合計	

注意事項：收據上需有店章、統一編號及負責人私章。

<<浮貼處不敷使用，請自行影印>>

附件八、施工明細表（範例）

序號	品名	規格牌號	單位	數量	單價	金額	備註
範例	球形燈泡	17瓦	個	150	150	22,500	第1棟

備註：工資、試車、雜支等請勿列為申請品名。

廠商名稱	
蓋公司章 (含負責人) 或發票章	

申請人簽章：

<<表格不敷使用，請自行影印>>

附件九、

放棄補助聲明書

本人因故（_____），自願放棄_____年度（補助項目：_____）之補助款，絕無異議。

此致

彰化縣政府

牧場名稱：

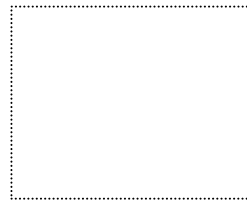

立聲明人（牧場負責人）：

簽章



身分證字號：

地 址：

中華民國 年 月 日