

受理單位基本資訊表(填寫範例)

附件一

受理單位名稱	○○○○○		
承辦人姓名	李承辦	代理人姓名	張代理
聯絡電話 (市話或手機)	(02)1234-5678 ()	傳真	()
聯絡地址	○○市○○區○○路○○號○○樓		
電子信箱	○○○○@○○○		
聯絡時段	上午： <u>08</u> 時 <u>30</u> 分 ~ <u>12</u> 時 <u>00</u> 分； 下午： <u>13</u> 時 <u>30</u> 分 ~ <u>17</u> 時 <u>30</u> 分		

受理單位用印

受理單位印戳： _____

114 年豬隻傳統肉攤溫控設備補助清冊(填寫範例)

申請人	攤位名稱 (如備註)	串聯 車號	電話	手機	地址 (含 6 碼郵遞區號)	申請金額
○○○	○○肉舖	XUY-123	○○○	○○○	○○市○○區○○路○號○樓	150,000
○○○	○○肉舖	XUY-123	○○○	○○○	○○市○○區○○路○號○樓	150,000
○○○	○○肉舖	XUY-123	○○○	○○○	○○市○○區○○路○號○樓	150,000
○○○	○○肉舖	XUY-123	○○○	○○○	○○市○○區○○路○號○樓	150,000
○○○	○○肉舖	XUY-123	○○○	○○○	○○市○○區○○路○號○樓	150,000
○○○	○○肉舖	XUY-123	○○○	○○○	○○市○○區○○路○號○樓	150,000
○○○	○○肉舖	XUY-123	○○○	○○○	○○市○○區○○路○號○樓	150,000
○○○	○○肉舖	XUY-123	○○○	○○○	○○市○○區○○路○號○樓	150,000
○○○	○○肉舖	XUY-123	○○○	○○○	○○市○○區○○路○號○樓	150,000
○○○	○○肉舖	XUY-123	○○○	○○○	○○市○○區○○路○號○樓	150,000
○○○	○○肉舖	XUY-123	○○○	○○○	○○市○○區○○路○號○樓	150,000
○○○	○○肉舖	XUY-123	○○○	○○○	○○市○○區○○路○號○樓	150,000
○○○	○○肉舖	XUY-123	○○○	○○○	○○市○○區○○路○號○樓	150,000
○○○	○○肉舖	XUY-123	○○○	○○○	○○市○○區○○路○號○樓	150,000
○○○	○○肉舖	XUY-123	○○○	○○○	○○市○○區○○路○號○樓	150,000
○○○	○○肉舖	XUY-123	○○○	○○○	○○市○○區○○路○號○樓	150,000
○○○	○○肉舖	XUY-123	○○○	○○○	○○市○○區○○路○號○樓	150,000
○○○	○○肉舖	XUY-123	○○○	○○○	○○市○○區○○路○號○樓	150,000
○○○	○○肉舖	XUY-123	○○○	○○○	○○市○○區○○路○號○樓	150,000
○○○	○○肉舖	XUY-123	○○○	○○○	○○市○○區○○路○號○樓	150,000

備註：

1. 若無攤位名稱可寫無，如為市場內之攤位請填攤位編號。
2. 請至本會官網「補助獎勵專區」下載電子檔。

114 年豬隻傳統肉攤及屠體運輸車輛溫控設備補助 驗收紀錄表—豬隻傳統肉攤溫控設備(填寫範例)

申請人/單位：陳○○	驗收日期：114 年○月○日
驗收溫度：15 °C	<input checked="" type="checkbox"/> 合格 <input type="checkbox"/> 不合格
驗收照片：請浮貼於下或另印於 A4 紙張附於驗收紀錄表(不同照片勿互相遮蓋)，照片拍攝驗收溫度與設備照片合照及完整設備照片(含補助標示牌)至少各一張	

【照片一】馬達壓縮機組設備照片



【照片二】 驗收溫度與設備照片（須可清晰辨識溫度）

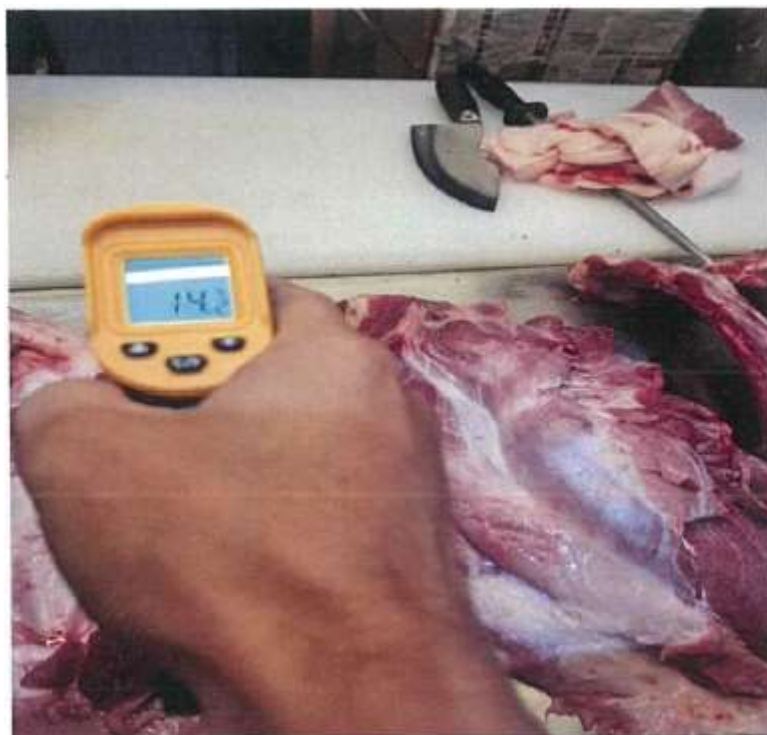

驗收單位：

用印

驗收人員：

簽名或蓋章

【照片三】設備近景（含完整設備、補助標示牌，須可清晰辨識標示牌文字）



【照片四】設備遠景（含周圍街景或店舖）

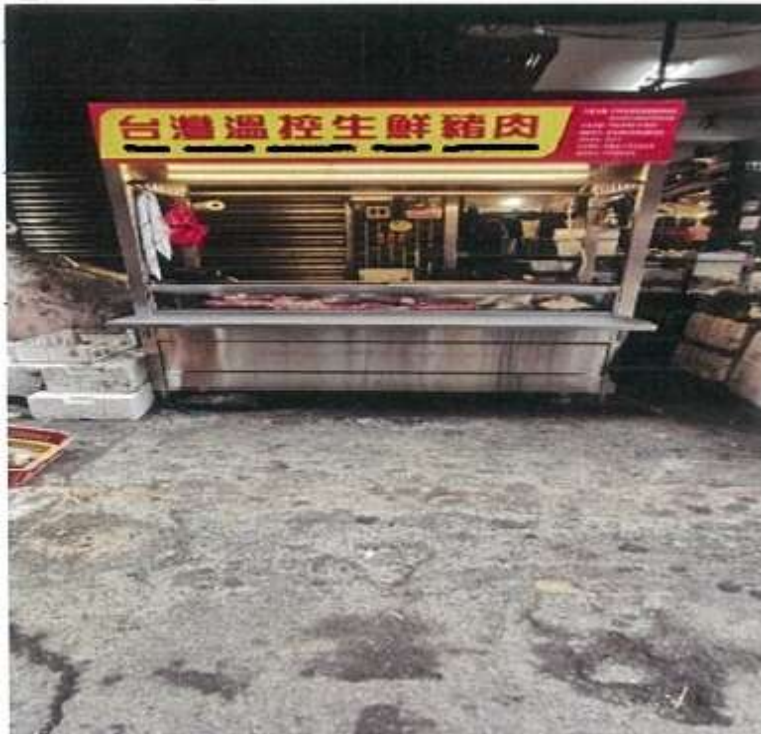

驗收單位：

用印

驗收人員：

簽名或蓋章

114 年豬隻傳統肉攤及屠體運輸車輛溫控設備補助
 驗收紀錄表－豬隻屠體運輸車輛溫控設備(填寫範例)

申請人/單位：○○有限公司	驗收日期：114 年○月○日
驗收溫度：2℃	<input checked="" type="checkbox"/> 合格 <input type="checkbox"/> 不合格
驗收照片：請浮貼於下或另印於 A4 紙張附於驗收紀錄表(不同照片勿互相遮蓋)，照片拍攝驗收溫度與設備照片合照及完整設備照片(含補助標示牌)至少各一張	

【照片一】馬達壓縮機組設備照片



【照片二】 驗收溫度與車廂照片（須可清晰辨識溫度）



驗收單位：

用印

驗收人員：

簽名或蓋章

【照片三】車輛全身及補助標示牌完整照片1張（含完整設備，須可清晰辨識車牌號碼及標示牌文字）



【照片四】本年核發或換發之行照影本

牌照號碼	自用小貨車	
車主	[REDACTED]	
地址	[REDACTED]	
廠牌	出廠年月	2024.04
型號	[REDACTED]	
排氣量	1009	燃料種類 柴油
車身式樣及附加配備	冷凍廂式 視野輔助	
引擎號碼	[REDACTED]	
車身號碼	[REDACTED]	
載運人數	座 2 人, 立 1 人	駕駛室座位 3 人
載重	1,580 噸	總重量 5,000 噸
總聯結重量	編管動員: 無	
服務公司或承租人	[REDACTED]	

地址變更	[REDACTED]	
原發照日期	114.MM.DD	換發照日期 114.MM.DD
有效日期	免定換	
顏色	白	
貨箱內框	[REDACTED]	
指定檢驗日期	檢驗合格日期	燃料機關
114.07.17	[REDACTED]	[REDACTED]

牌照號碼	自用小貨車	
車主	[REDACTED]	
地址	[REDACTED]	
廠牌	出廠年月	2025.MM
型號	S403LU-WQDFAA	
排氣量	1496	燃料種類 汽油
車身式樣及附加配備	冷凍廂式 LED頭燈	
引擎號碼	[REDACTED]	
車身號碼	[REDACTED]	
載運人數	座 2 人, 立 1 人	駕駛室座位 2 人
載重	0,570 噸	總重量 2,100 噸
總聯結重量	編管動員: 有	
服務公司或承租人	[REDACTED]	

地址變更	[REDACTED]	
原發照日期	114.MM.DD	換發照日期 114.MM.DD
有效日期	免定換	
顏色	白	
貨箱內框	[REDACTED]	
指定檢驗日期	檢驗合格日期	燃料機關
[REDACTED]	[REDACTED]	[REDACTED]

驗收單位：

用印

驗收人員：

簽名或蓋章

114年豬隻傳統肉攤溫控設備推廣獎勵金領據(填寫範例)

○○○○ (受理單位) 茲收到財團法人中央畜產會114年豬隻傳統肉攤溫控設備之推廣獎勵金，推廣攤位數計○○○○攤，獎勵金共計新臺幣○○○○萬

○○○○仟零佰零拾零元整，屬實無訛。

此 致

財團法人中央畜產會

單位名稱/承辦人：○○○○○○○○○/李承辦

統一編號/身分證字號：12345678/C123456789

電 話：(○○)2314-1234

地 址：○○市○○區○○路○○號○○樓

受理單位用印

受理單
位負責
人用印

中華民國 114 年 月 日

備註：

1. 請檢附匯款帳戶封面影本。
2. 本會年底將依據所得稅法相關規定申報「92其他所得」並開立扣繳憑單予「領取人」。
3. 所得稅法第十四條第一項第十類之其他所得，以其收入額減除成本及必要費用（須檢附單據或證明文件）後之餘額為所得額，併計綜合所得總額課稅。納稅義務人請備份留存補助相關憑證供年度辦理綜合所得稅申報時用。

放棄獎勵金聲明書(填寫範例)

附件七

本受理單位 ○○○○○○○ 聲明放棄 114 年豬隻傳統肉攤溫控設備之推廣獎勵金。恐口說無憑，特立此書，爾後若有紛爭，本人願負一切法律責任。

特此聲明！

此 致

農 業 部

財團法人中央畜產會

受理單位：○○○○○○○○○

身分證字號/統一編號：12345678

地 址：○○市○○區○○路○○號○○樓

電 話：(○○)2314-1234

受理單位用印

中華民國 114 年 月 日

放棄設備補助聲明書

附件八

本申請人/單位 王大明 聲明放棄「114年豬隻傳統肉攤及屠體運輸車輛溫控設備補助申請案--豬隻傳統肉攤溫控設備 豬隻屠體運輸車輛溫控設備」。恐口說無憑，特立此書，爾後若有紛爭，本人願負一切法律責任。

特此聲明！

此 致

農 業 部

財團法人中央畜產會

申請單位/申請人：王大明

統一編號/身分證字號：A123456789

地 址：○○市○○區○○路○○號○○樓

電 話：(○○)2314-1234

申請單位用印

申請人
用印

中華民國 114 年 月 日